



04-05/02/2023

Date: 23.01.2023

Time: 19.00

Communication# 11

Document: 11

From: The Organising Committee
To: All Competitors
Cc: The Stewards of the Meeting
The Clerk of the Course
The Secretary of the Meeting

Classic	X	Legend	X	Challenger	X	Youngtimers	X
---------	---	--------	---	------------	---	-------------	---

EXPO-PARADE

Le vendredi 3/02/2023 une exposition de toutes les voitures de rallye est organisée dans la rue principale qui est spécialement fermée pour l'occasion. Plusieurs animations seront mises en place, la seule occasion de voir toutes les voitures réunies

La présence de la voiture est obligatoire sous peine d'une pénalité de 100.pts. Article 14.1.

L'équipage ne doit pas être nécessairement présent.

Gros changement par rapport aux éditions précédentes, les voitures seront rassemblées au parc de départ dans le nouveau zoning (voir plan joint) à Bastogne entre 17.00 & 17.30, un pointage étant effectué.

Les voitures seront réparties en huit groupes identifiés par une lettre (sticker remis aux vérifications administratives) à apposer sur le pare-soleil.

**Groupe A : 50 voitures
Groupe B : 40 voitures
Groupe C : 30 voitures
Groupe D : 20 voitures
Groupe E : 20 voitures
Groupe F : 20 voitures
Groupe G : 20 voitures
Groupe H : 20 voitures**



Dès 17.30, la police prendra en charge les groupes l'un après les autres en suspendant la circulation routière normale entre le nouveau zoning et la place Mc Auliffe au début de la grande rue (remplissage en sens inverse des années précédentes) , le tout sous escorte de motards de la police.

Des Stewards vous guideront pour le placement zone par zone (suivant les couleurs).

Si vous avez un souhait particulier pour être positionné à un endroit précis (par ex devant un commerçant qui vous soutient, merci de nous le signaler avant mercredi 1/02/2023 à 24.00 sur info@racspa.be.

Exposition de 19.00 à 21.00.

Un conducteur par voiture doit être présent à 21.00 précise mais sans en démarrer le moteur et aucun mouvement de véhicules avant 21.00

Attention les voitures placées en épi sur la voirie (en dehors des parkings normaux) devront avoir quitté impérativement pour 21.30.

La sortie des voitures se fait par le carrefour de la Place Mc Auliffe.

Un grand merci d'avance de votre collaboration.

XXXXXX

EXPO-PARADE

On Friday 3/02/2023 an exhibition of all rally cars has been organised in the main road, which will be especially closed for this event. Several activities will be offered, and this will be the sole occasion for the public to see all the cars at the same time.

This edition, the presence of the car is mandatory. A penalty of 100 pts. will be given if not present (Art. 14.1).

The presence of the team is not compulsory.

Important change since previous events, cars must be present in an assembly area at New Zoning of Bastogne (assembly area – map attached) between 17.00 & 17.30, a TC will check the cars.

Cars will be splitted into 8 groups identified by a letter (sticker given at administrative checks) to be affixed to the sun strip.



Group A : 50 cars
Group B : 40 cars
Group C : 30 cars
Group D : 20 cars
Group E : 20 cars
Group F : 20 cars
Group G : 20 cars
Group H : 20 cars

At 17.30, police will bring the groups one after one, stopping normal road traffic between New zoning & Place Mc Auliffe start of main street (filling in the opposite direction to previous years), all under control of the police motorbikes staff.

Stewards will bring you to correct positions area by area (following groups colours).

If you wish for a special position (as right in front of a specific shop) please inform us before 1/02/2023 at 24.00 on info@racspa.be.

Exhibition from 19.00 to 21.00

A driver must attend in the car at 21.00 but without starting the engine and moving the car as well.

Warning! The cars will be parked at an angle on the roadway (outside of the lines of usual parking spaces) and must without fail leave for 21.30.

The car will exit through the crossroad of the Mc Auliffe square.

Thank you very much in advance for your collaboration.

XXXXXXXX

EXPO & PARADE

Vrijdag 3/02/2023 is er een expositie van alle rallywagens op initiatief van de vereniging van handelaars van de hoofdstraat van Bastogne. Er zullen meerdere animaties zijn en het is de enige gelegenheid om alle wagens samen te zien.

Deze expositie & parade zijn verplicht, met mogelijkheid van 100 strafpunten bij afwezigheid. Artikel 14.1.

Het team zelf dient als dusdanig niet fysiek present te zijn.



Grote verandering in vergelijking met vorige edities, de auto's zullen worden verzameld in New Zoning Bastogne (pre-start park) tussen 17.00 en 17.30 uur, een score wordt genomen.

De auto's worden verdeeld in 8 groepen geïdentificeerd aan de hand van een brief (sticker afgegeven bij administratieve controles) die op de zonneklep moet worden aangebracht.

**Groep A: 50 auto's
Groep B: 40 auto's
Groep C: 30 auto's
Groep D: 20 auto's
Groep E: 20 auto's
Groep F: 20 auto's
Groep G: 20 auto's
Groep H: 20 auto's**

Vanaf 17.30 uur zal de politie de een na de andere overnemen door het normale wegverkeer tussen de new zoning en het Place Mc Auliffe aan het begin van de hoofdstraat op te schorten (tegenovergestelde vulling van voorgaande jaren), allemaal onder politiepolitiefietsers.

Stewards zullen u per zone begeleiden voor de plaatsing (volgens de kleuren).

Als u een specifieke wens heeft om op een specifieke plaats te worden geplaatst (bijvoorbeeld voor een handelaar die u ondersteunt), net als de auto's die worden ondersteund, bedankt voor ons meld dit vóór woensdag 1/02/2023 om 24.00 uur op info@racspa.be.

Tentoonstelling van 19.00 tot 21.00 uur.

Eén bestuurder per auto moet aanwezig zijn om 21.00 uur, maar zonder de motor te starten en geen beweging van voertuigen vóór 21.00 uur.

De wagens dienen voor 21.30 hun plaats weer te verlaten, tenzij geparkeerd op voorziene parkeerplaatsen.

Vertrek via het kruispunt aan de Place Mc Auliffe.

Met dank voor uw medewerking.



EXPO-PARADE

Parcours Plan

VILLE DE BASTOGNE

PLAN GENERAL - EXPO-PARADE

GENERAL MAP - EXPO-PARADE

PAGE

1

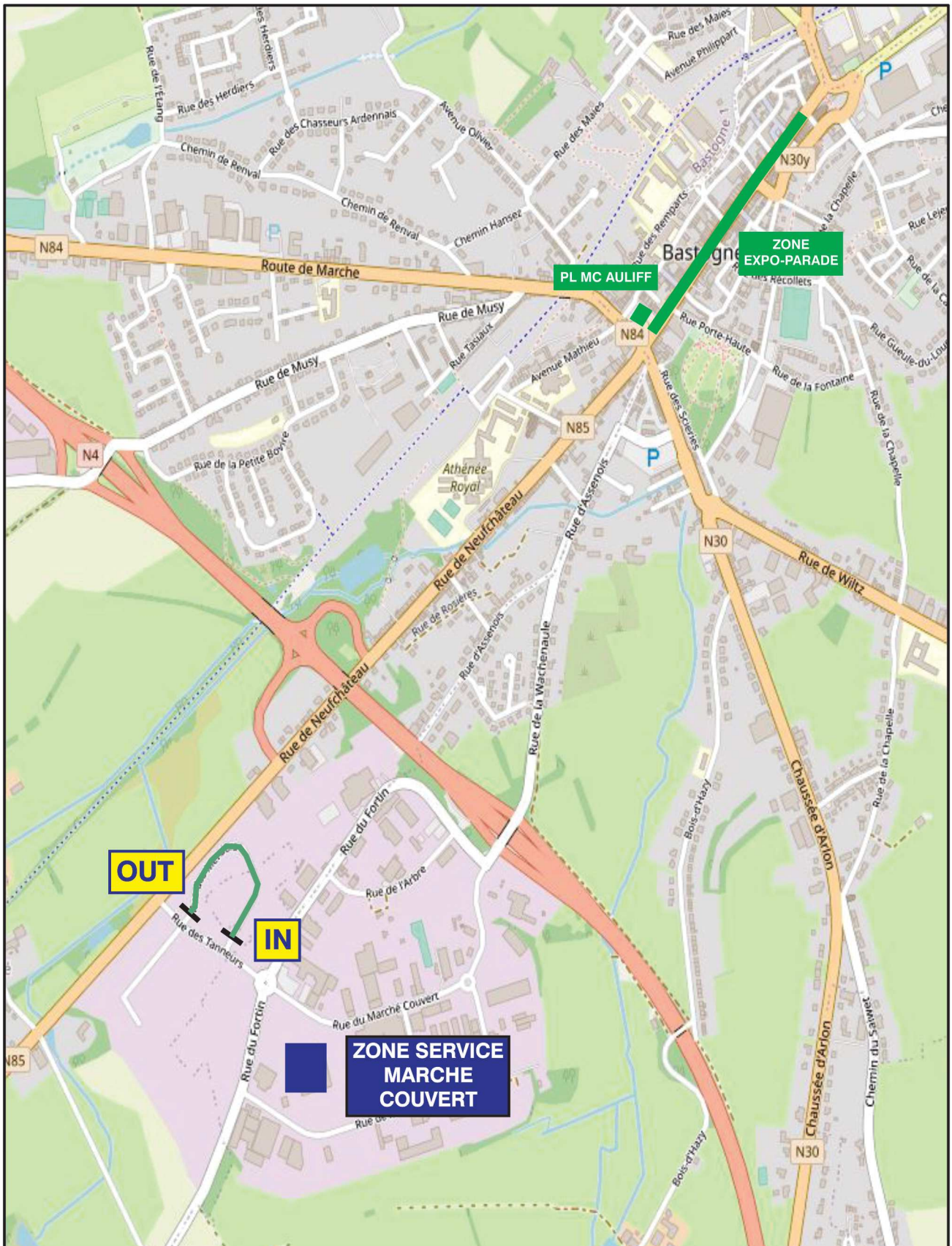

VILLE DE BASTOGNE
ZONE PRE DEPART EXPO-PARADE
START PARK EXPO-PARADE

PAGE

2

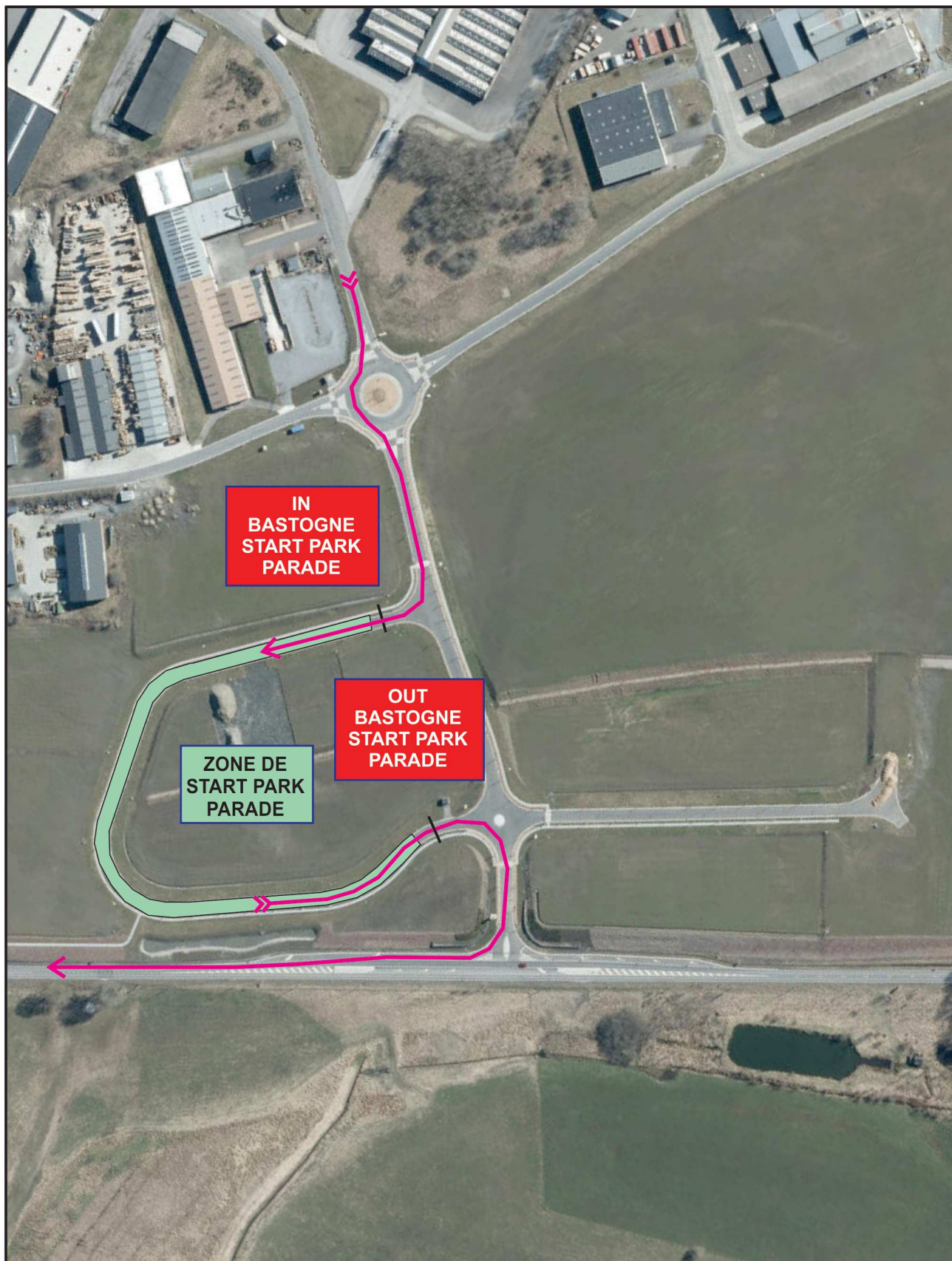

COMMUNE DE BASTOGNE

ZONE EXPO-PARADE - CARTE GENERALE

PAGE

3

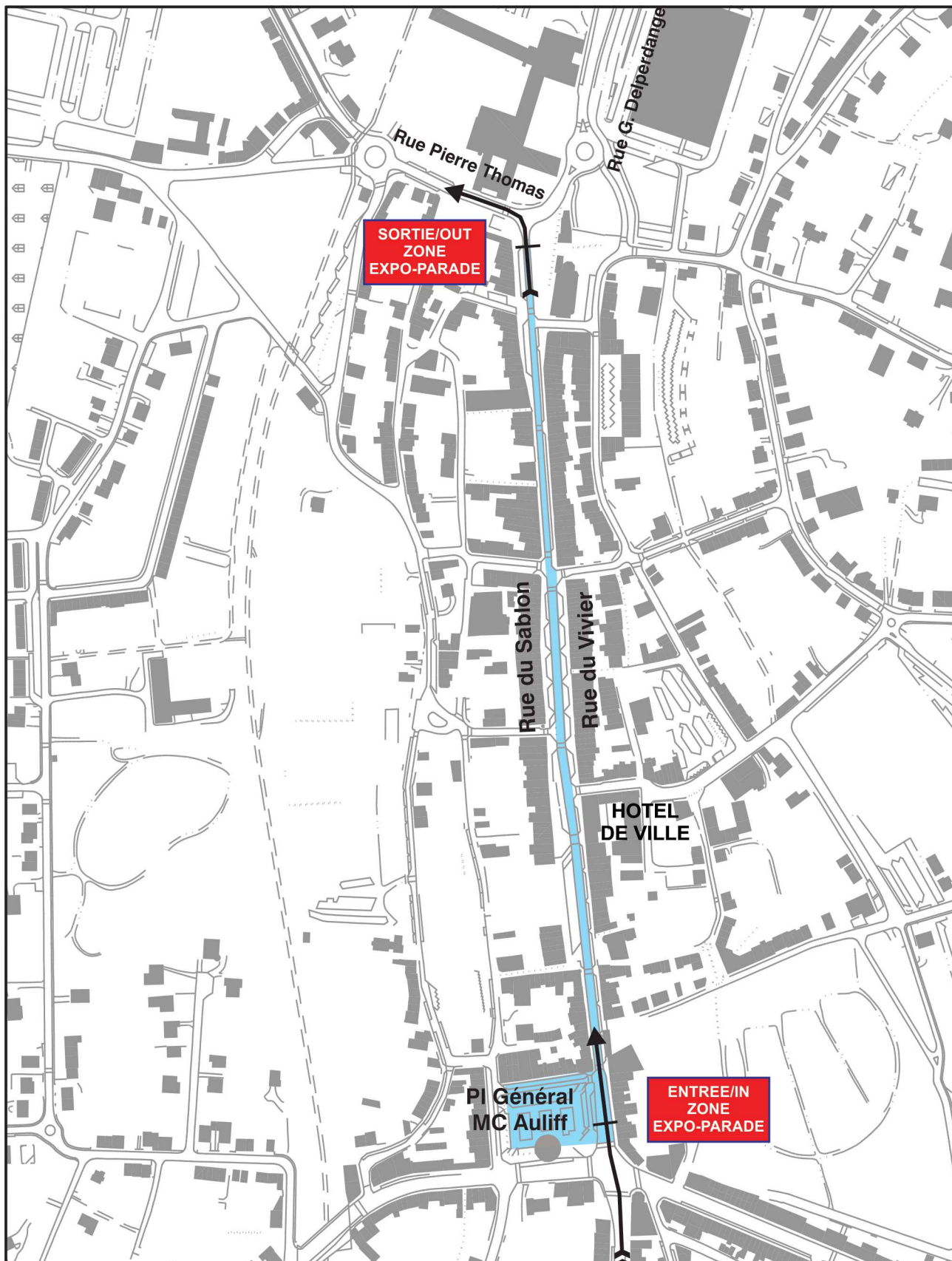

COMMUNE DE BASTOGNE

ZONE EXPO-PARADE - PLAN 1

PAGE

4

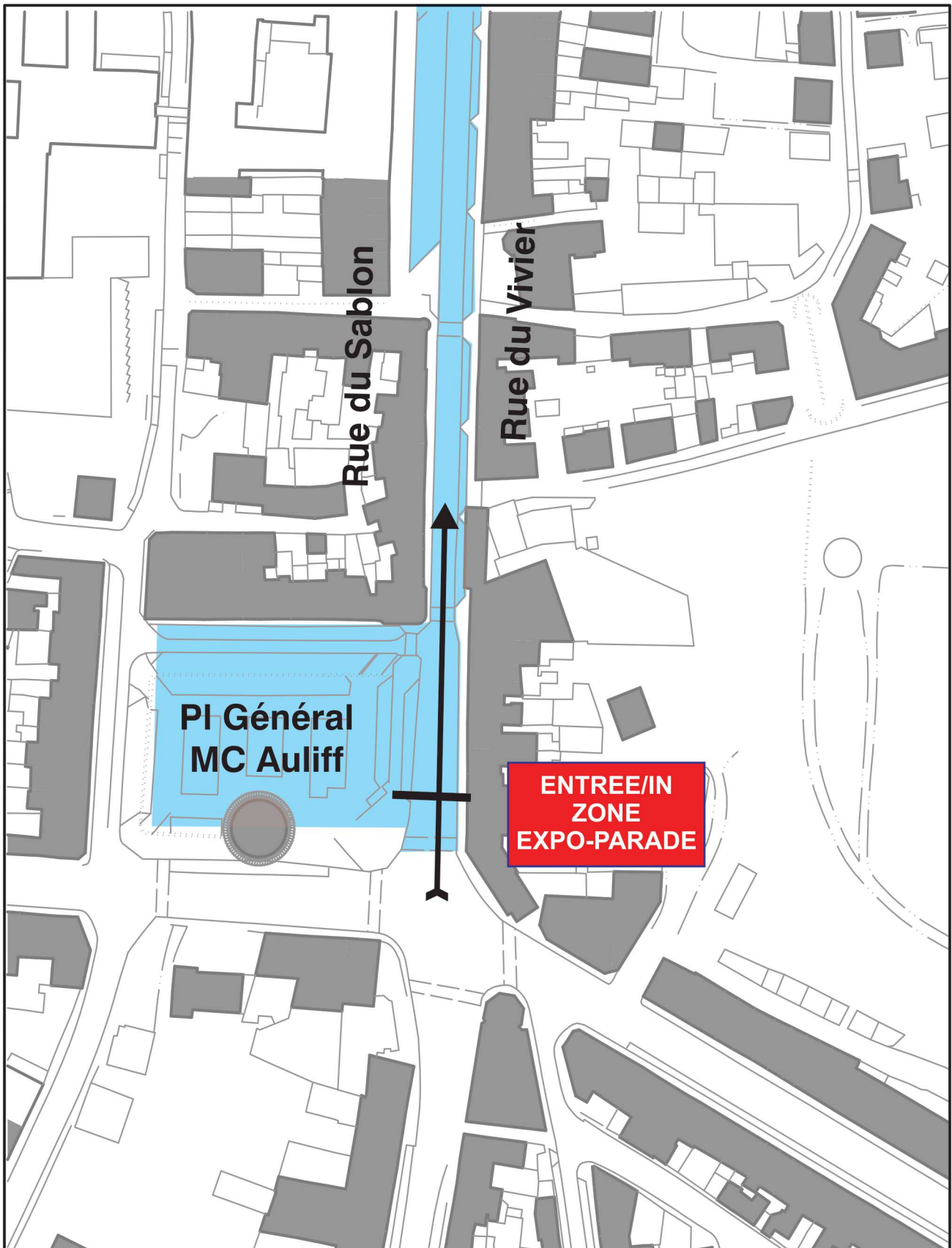

COMMUNE DE BASTOGNE

ZONE EXPO-PARADE - PLAN 2

PAGE

5

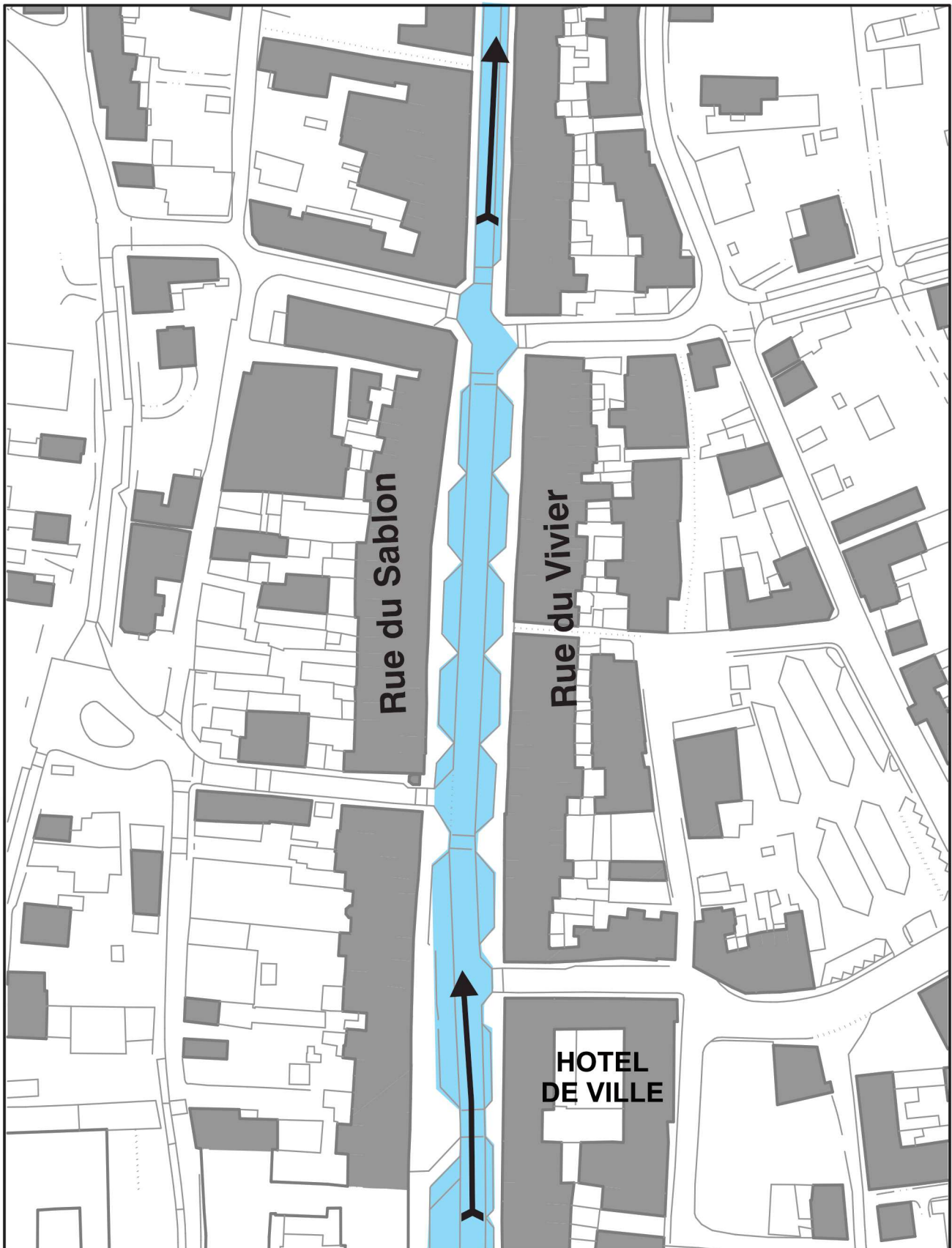

COMMUNE DE BASTOGNE

ZONE EXPO-PARADE - PLAN 3

PAGE

6

